

## Configuração do Outlook Express

As contas devem ser configuradas utilizando os e-mails e senhas preenchidas no **"formulário de solicitação de contas"** enviado à Axis.

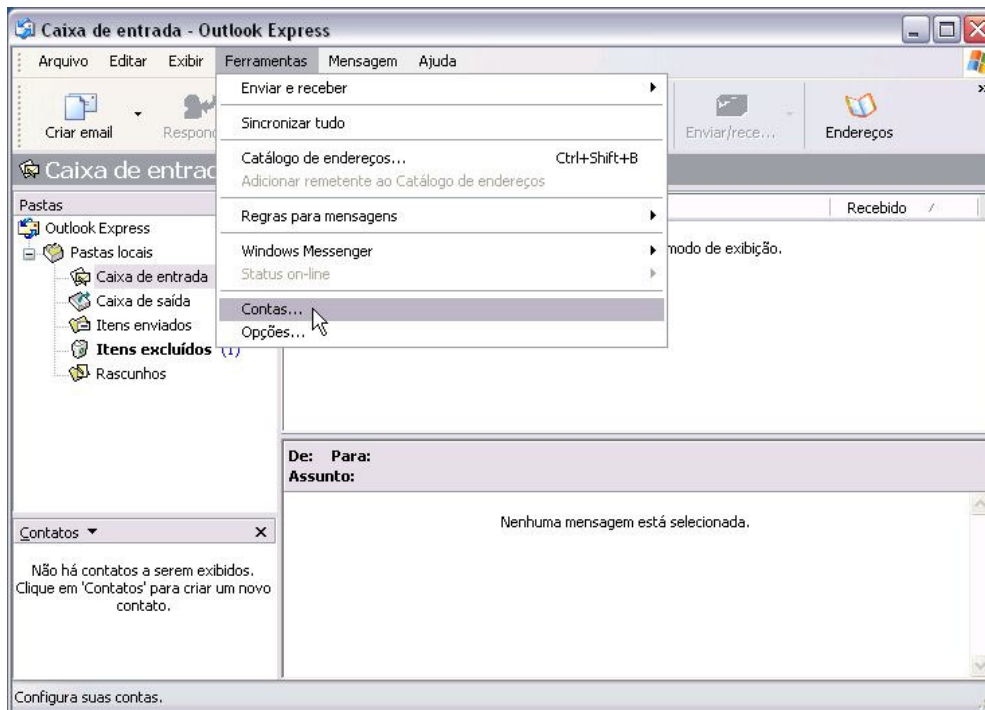

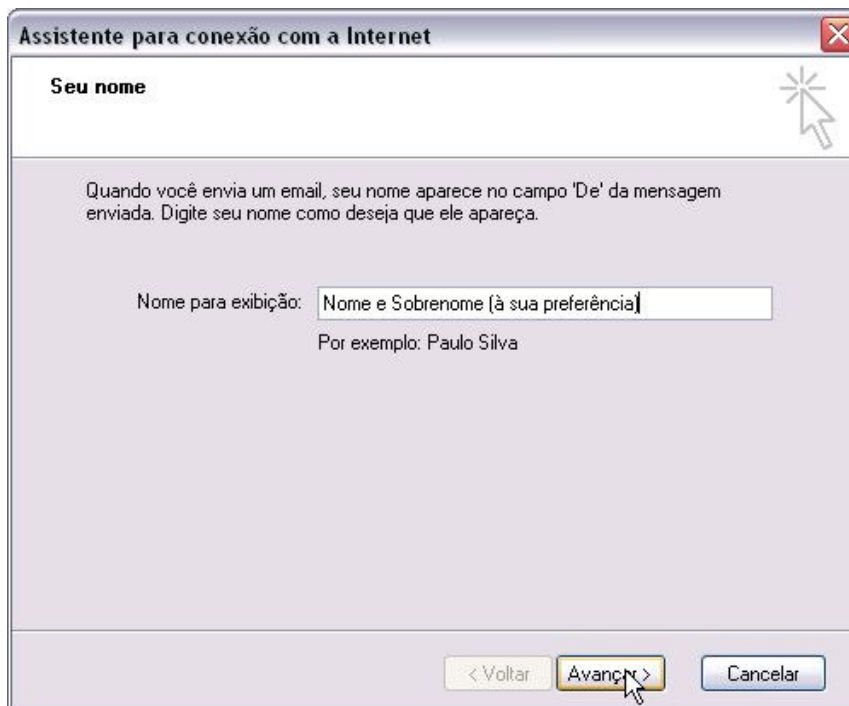
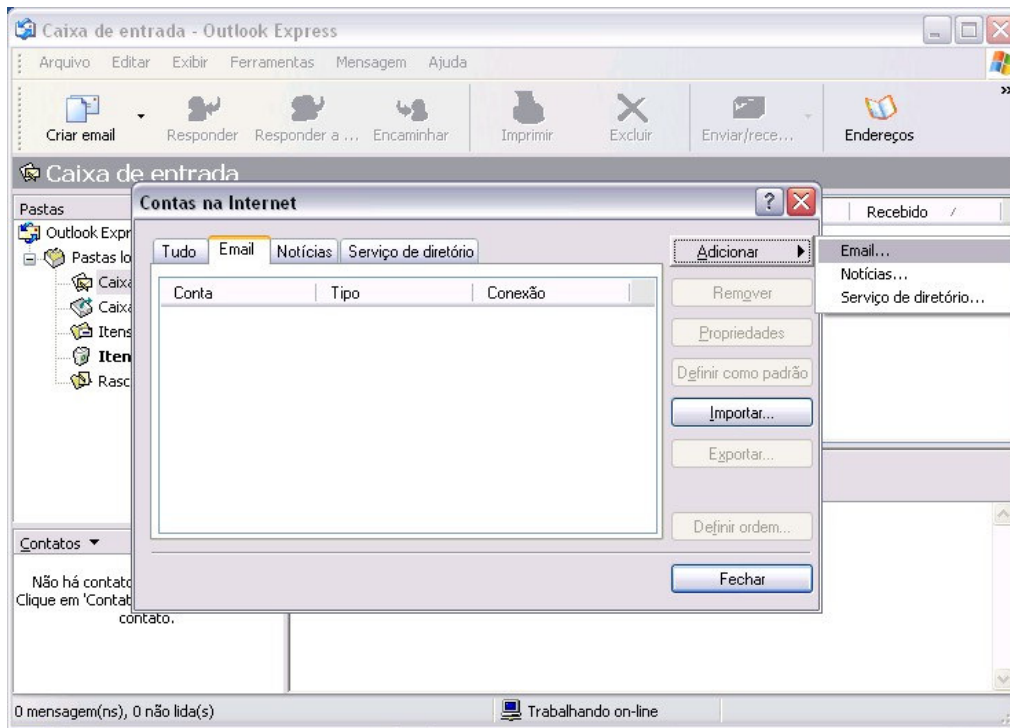

**Assistente para conexão com a Internet**

**Email na Internet**

Seu endereço de email é o endereço que outras pessoas usam para enviar emails para você.

Endereço de email:

Por exemplo: alguembr@microsoft.com

< Voltar Avancar > Cancelar

**Assistente para conexão com a Internet**

**Nomes dos servidores de email**

Meu servidor de entrada de emails é um servidor

Servidor de entrada de emails (POP3, IMAP ou HTTP):

Um servidor SMTP é o servidor usado para emails de saída.  
Servidor de saída de emails (SMTP):

< Voltar Avancar > Cancelar

**Assistente para conexão com a Internet**

**Logon no Internet Mail**

Digite o nome e a senha da conta que o provedor de serviços de Internet lhe forneceu.

Nome da conta:

Senha:

Lembrar senha

Se o seu provedor de serviços de Internet requer que você use autenticação de senha de segurança (SPA) para acessar sua conta de email, selecione a caixa de seleção 'Fazer logon usando autenticação de senha de segurança (SPA)'.

Fazer logon usando autenticação de senha de segurança (SPA)

< Voltar   Avançar >   Cancelar

**Assistente para conexão com a Internet**

**Parabéns**

Você inseriu com êxito todas as informações necessárias para configurar sua conta.

Para salvar essas configurações, clique em 'Concluir'.

< Voltar   Concluir   Cancelar





Propriedades de Email Principal (à sua pref... ? X)

Gerar Servidores Conexão Segurança Avançado

Informações sobre o servidor

Meu servidor de entrada de emails é um servidor POP3

Emails de entrada (POP3): linux.sis.com.br

Emails de saída (SMTP): linux.sis.com.br

Servidor de entrada de emails

Nome da conta: fale@axishome.com.br

Senha: ●●●●●●

Lembrar senha

Fazer logon usando autenticação de senha de segurança

Servidor de saída de emails

Meu servidor requer autenticação Configurações...

OK Cancelar Aplicar

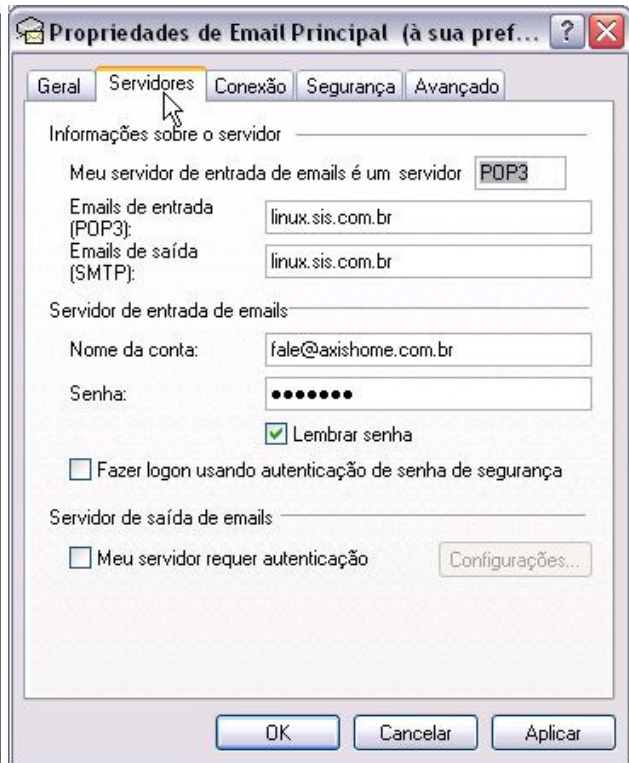

Propriedades de Email Principal (à sua pref... ? X)

Gerar Servidores Conexão Segurança Avançado

Informações sobre o servidor

Meu servidor de entrada de emails é um servidor POP3

Emails de entrada (POP3): linux.sis.com.br

Emails de saída (SMTP): linux.sis.com.br

Servidor de entrada de emails

Nome da conta: fale@axishome.com.br

Senha: ●●●●●●

Lembrar senha

Fazer logon usando autenticação de senha de segurança

Servidor de saída de emails

Meu servidor requer autenticação Configurações...

OK Cancelar Aplicar



Propriedades de Email Principal (à sua pref... ? X)

Gerar Servidores Conexão Segurança Avançado

Conta de email

 Digite o nome que você deseja dar aos servidores. Por exemplo, 'Trabalho' ou 'Servidor de email da Microsoft'.

Email Principal (à sua preferência)

Informações sobre o usuário

Nome: Nome e Sobrenome (à sua preferência)

Organização:

Email: fale@axishome.com.br

Endereço para resposta:

Incluir esta conta ao receber ou sincronizar emails

OK Cancelar Aplicar



Propriedades de Email Principal (à sua pref... ? X)

Gerar Servidores Conexão Segurança Avançado

Informações sobre o servidor

Meu servidor de entrada de emails é um servidor POP3

Emails de entrada (POP3): linux.sis.com.br

Emails de saída (SMTP): linux.sis.com.br

Servidor de entrada de emails

Nome da conta: fale@axishome.com.br

Senha: ●●●●●●

Lembrar senha

Fazer logon usando autenticação de senha de segurança

Servidor de saída de emails

Meu servidor requer autenticação Configurações...

OK Cancelar Aplicar

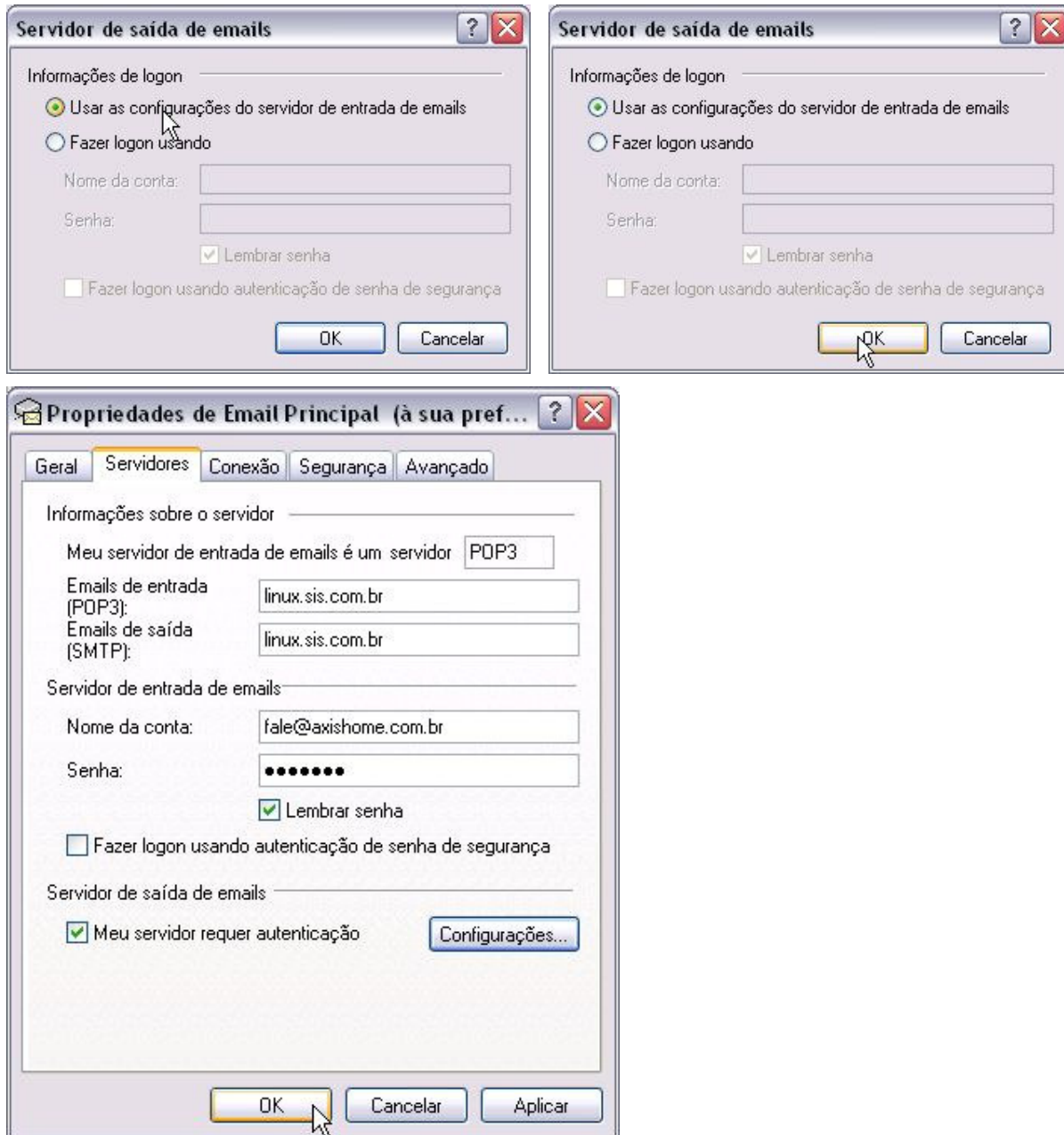

Esta será a apresentação final da conta, configurada no outlook.



Os e-mails podem também ser verificados utilizando o WEBMAIL.  
Digite **www.axishome.com.br** e acesse WEBMAIL

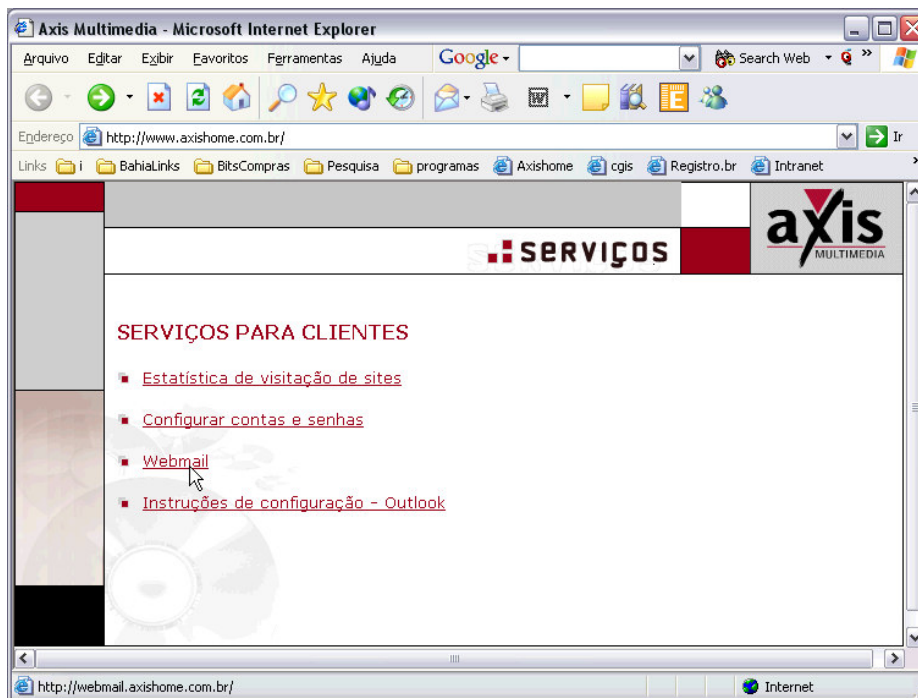

Observe que na tela de LOGIN deverá ser utilizado o e-mail completo  
(nome@dominio.com.br)



Orison Almeida Filho  
Diretor Técnico  
ssa, JUL/2004